

EL CAMBIO CLIMÁTICO Y SU INFLUENCIA EN LOS DESTINOS TURÍSTICOS

Susana Magro Andrade

Directora General de la Oficina Española de Cambio Climático
Ministerio de Agricultura, Alimentación y Medio Ambiente

El turismo, por su especial dependencia del medio natural y el clima, es uno de los sectores más afectado por las consecuencias del cambio climático

ALGUNOS IMPACTOS PRESENTES Y FUTUROS

- Cambios en los patrones climáticos (aumento de las temperaturas, reducción de precipitaciones, mayor frecuencia de eventos extremos...)
- Pérdida de biodiversidad.
- Subida del nivel del mar.

POSIBLES REPERCUSIONES EN EL TURISMO

- Cambios en los patrones turísticos (reducción de las estancias o retraso del momento de la decisión del viaje).
- Cambios en los flujos turísticos a regiones templadas (posibles nuevas oportunidades para otros destinos).
- Pérdida de competitividad de algunos destinos.
- Aumento de los daños en las infraestructuras turísticas por la ocurrencia de eventos extremos.
- La escasez de recursos básicos como el agua que junto con la demanda turística provocarían problemas de viabilidad económica de algunos destinos.

LAS POLÍTICAS DE MITIGACIÓN Y ADAPTACIÓN AL CAMBIO CLIMÁTICO EN EL SECTOR TURÍSTICO EN ESPAÑA

PIMA SOL

Impulso a la rehabilitación energética de instalaciones hoteleras en España

REAL DECRETO 635/2013, desarrolla el Plan de Impulso al Medio Ambiente en el sector hotelero PIMA SOL



OBJETIVOS PREVISTOS PLAN PIMA SOL

- Impulsar las inversiones en rehabilitación energética en el sector hotelero.
- Reducción de las emisiones de G.E.I. en el sector difusos.
- Actualización de las instalaciones del sector hotelero
- Reactivación de la actividad económica

Ventajas

- **Incrementa ingresos:** La actualización de las instalaciones del hotel permite mejorar su imagen y competitividad, incrementando su nivel de ocupación.
- **Reduce costes:** Las mejoras en eficiencia energética significa que reduce sus consumos de energía y, por tanto, reduce su factura energética.
- **Financiación adecuada:** Las actuaciones en eficiencia energética permiten acceder a líneas de crédito mejores que la media del mercado.
- **Obtener ingresos vendiendo reducciones de CO2**
- **El conjunto de todas estas ventajas hacen rentable las actuaciones de rehabilitación del hotel, mejorando su certificación energética**

Resultados PIMASOL

- Fase de presentación de solicitudes: FINALIZADO
1/12/2014
- Actualmente Fase de evaluación de propuestas (22)
- Finalización de las obras antes del 31-12-2016
- Estimación compra final de créditos: 400.000 €
- Proyectos ya Comprometidos: **135.765 €**

REGISTRO HUELLA CARBONO

CALCULA

REDUCE

COMPENSA



GOBIERNO DE ESPAÑA

MINISTERIO DE AGRICULTURA, ALIMENTACIÓN Y MEDIO AMBIENTE

REGISTRO HUELLA CARBONO

- **82** huellas de carbono inscritas
- **10** corresponden al sector Turismo
 - ✓ 8 establecimientos hoteleros o restaurantes
 - ✓ 2 servicios de catering de aviones

ORGANIZACIÓN
CASA RURAL LA FANEGA II
CASA RURAL EL CELEMÍN
PAYPAR 3, S.L. "RESTAURANTE LA BRUJA Y HOTEL LAS LEYENDAS"
CASA RURAL LA FANEGA
VENTA EL COLMENAR
HOSTERÍA DEL MUDÉJAR
APARTAMENTOS SOTERRAÑA
MELIÁ HOTELS INTERNATIONAL
GATE GOURMET SPAIN, S.L. (MADRID)
GATE GOURMET SPAIN, S.L. (BARCELONA)

INICIATIVA "ADAPTA"

- Proyecto que promueve la integración de la adaptación al cambio climático en las estrategias empresariales del sector privado.
- El proyecto contempla, la selección de cinco sectores clave de la economía española con los que trabajar una metodología de análisis de vulnerabilidad a los impactos del cambio climático.
- **El turismo es uno de los cinco sectores incluidos en el proyecto,** donde la metodología que se desarrolla es aplicada a una empresa del sector hotelero a través de un proyecto piloto.
- En la actualidad el proyecto se encuentra en su segunda fase de desarrollo.



<http://www.magrama.gob.es/es/cam-bio-climatico/temas/impactos-vulnerabilidad-y-adaptacion/>

EL PROYECTO "Cambio Climático en la Costa Española" (C3E)

- El proyecto se centró en elaborar bases de datos y desarrollar metodologías y herramientas destinadas a la evaluación de los impactos y la vulnerabilidad, e identificar las medidas de adaptación en las zonas costeras, sobre una base científica, técnica y socio-económica, teniendo en cuenta la variabilidad del clima y el cambio climático presente y futuro.
- Proporciona información para realizar evaluaciones específicas del impacto proyectado del cambio climático sobre el **turismo de sol y playa** en áreas representativas del litoral español.

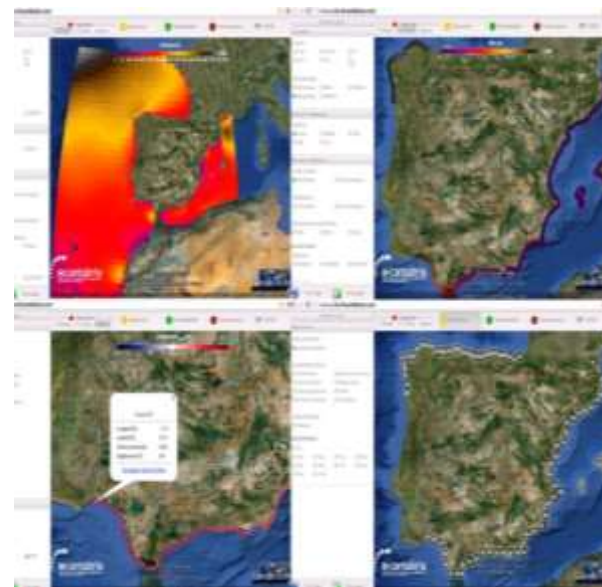

<http://www.magrama.gob.es/es/cambioclimatico/publicaciones>

PROXIMOS PASOS

- Revisión, síntesis y evaluación del conocimiento existente sobre los impactos, vulnerabilidad y adaptación al cambio climático en los distintos segmentos del turismo en España, materializado en un informe de evaluación sectorial **(en proceso)**
- Evaluación de la repercusión de la pérdida de biodiversidad por efecto del cambio climático en el turismo ecológico
- Desarrollo de metodologías de análisis de costes y beneficios de la adaptación, y aplicación en áreas o ámbitos piloto del sector (**actualmente se está desarrollando un proyecto sobre el turismo de nieve**)
- Indicadores de cambio climático en el sector.